YALOVA İLİ - ÇINARCIK İLÇESİ
ESENKÖY BELDESİ - LİMAN MAHALLESİ

458/1, 2, 3, 4, 5, 6, 7, 8 VE 227/7 NUMARALI
ADA/PARSELLERE VE PARK ALANINA İLİŞKİN
1/1000 ÖLÇEKLİ UYGULAMA İMAR PLANI DEĞİŞİKLİĞİ

PAFTA NO: G21-C-15-D-2-A

ESENKÖY
(YALOVA)
G21-C-15-D-2-A

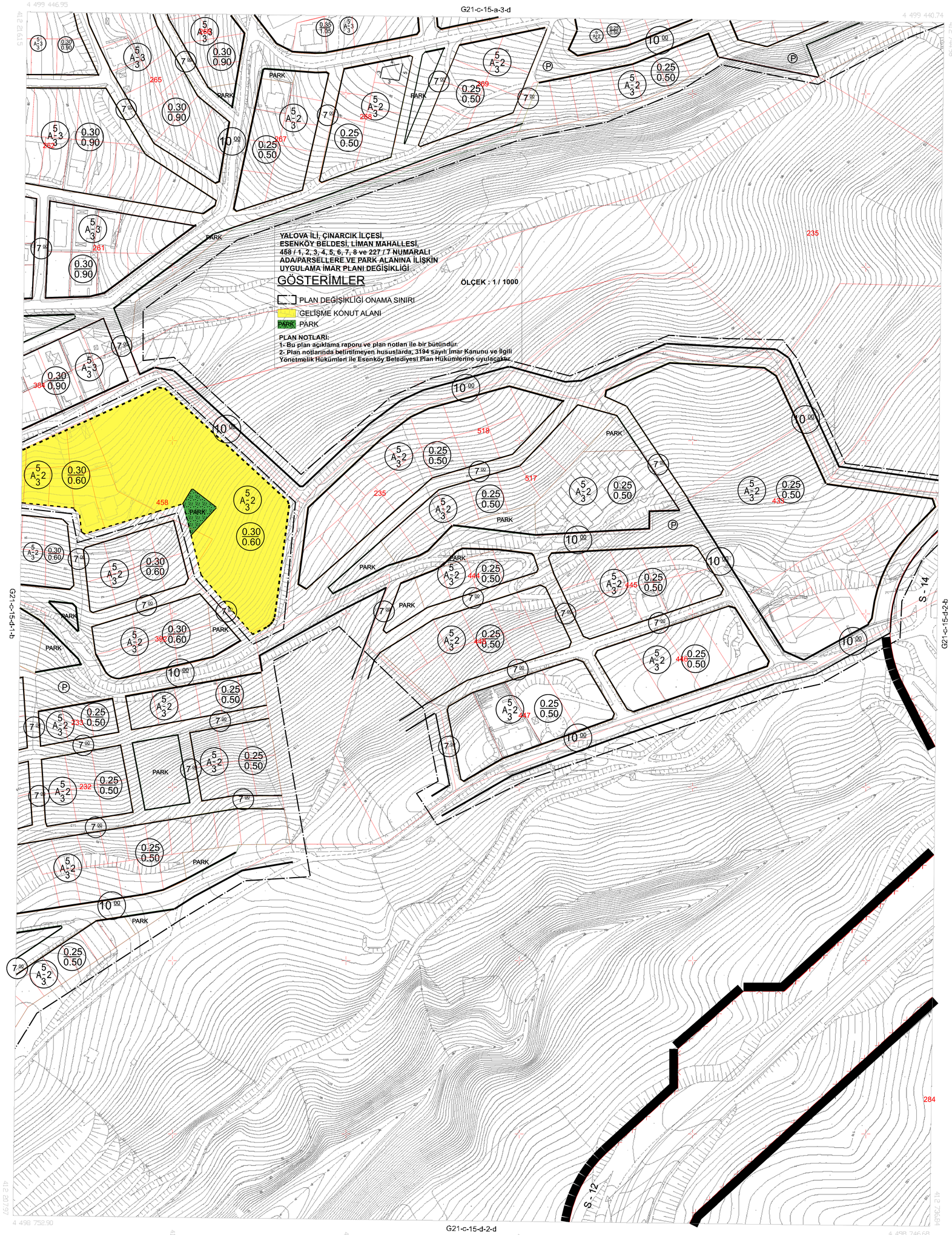

1/1000

İTRF 96 KOORDİNAT SİSTEMİNDE VE 2009.0 EPOQUNDA YAPILAN 56 ADET HALİHAZIR HARİTA ONAMLIDIR.

.../.../2018

KONTROL
Halide AKYÜZ
Fen İşleri Müdürü

FKM 2018 TARİHİNDE ÇEKİLEN HAVA FOTOĞRAFLARINDAN ÜRETİLEN PAFTALARDA, KİMLİKLENDİRİLMİŞ VE VERİSEL BİTİRİLEMİŞ BİNA İZİ ÇATI SINIRLARINDAN YAPILMIŞTIR.

NOT: HALİHAZIR HARİTA SINIRI BELEDİYEMİZ İMİZİAVİR A.Ş. İLE SÜRÜ İLAKAK KULLANMAKTAYIZ

YÜKLENİCİ : İMİ PLANLAMA MİMİDAN. İNŞ. BİLİŞ. ve TİC. A.Ş.
ALT YÜKLENİCİ : GEODİS MÜHENDİSLİK MÜŞAVİRLİK İNŞ.ve TİC. A.Ş.
MESUL MÜHENDİSİ: Osman SELÇUK

ESENKÖY-G21-C-15-D-2-A
(YALOVA)